

wasshoi

楽しい生活をサポートする情報誌

和っしよい

Autumn&Winter

秋・冬

2022

vol.63

[特集] 熱海・湯河原・小田原の開運スポット

新春のお出かけに… 幸せを呼ぶ、福めぐり

初詣 御朱印・お守り

七福神

温泉 史跡・日帰り温泉

梅見

[Gourmet Guide]

多彩な美を満喫! アート×カフェ

グルメから創作まで、
アートな熱海でひと休み♪

[名城をゆく]

岐阜城

織田信長公の
天下統一の本拠地
◆岐阜県岐阜市

[なかぎんレポート]

大阪・吹田市にシニア向け分譲マンション
「パークナード吹田SSTエクラ」が完成





【特集】

熱海・湯河原・小田原の開運スポット

新春のお出かけに… 幸せを呼ぶ、福めぐり

初詣 御朱印・お守り

七福神

温泉 史跡・日帰り温泉

梅見

案内人：第31代ミス熱海 梅の女王 杉本和香奈さん

※掲載情報は令和4年9月現在のもの。税込みの総額表示。完売や、内容・価格が変更になる場合もあります。
※年末年始の休業や営業時間については、各施設・店舗にお問合せください。
※お守り・御朱印・おみくじ等の初穂料については、各神社にお問合せください。

(屏写真)
伊豆山神社
境内



御朱印

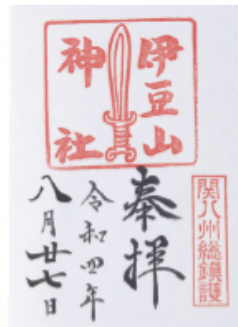

おみくじ

かわいい「つり吉みくじ」(写真左)で、
今年の運を釣り上げよう！



お守り

左から、「縁守」(毎日
限定20体)、「強運の
御守り」、「牛王宝印守」。



熱海 縁結び・強運を祈願 伊豆山神社

頼朝・政子ゆかりの縁結び神社。頼朝との縁が切れないようにと祈った政子の伝説があり、それをモチーフにした「縁守(えにし)」(毎日限定20体)のお守りがある。

☎熱海市伊豆山708-1 ☎0557-80-3164

🚌熱海駅よりバスで約7分、「伊豆山神社前」下車



①「こころむすび」の鳥居。②③ 魔除けなどに用いられるハートマークの「猪目(いのめ)」を探してみよう。④ 強運・天下取りの神、「赤白二龍」がお出迎え。



◆ 新春のおでかけに…幸せを呼ぶ、福めぐり



良いお年を
お迎えください！

御朱印・お守り

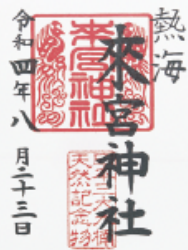

お守りは「凧守」や「楠の葉まもり」など多彩。楠の木で作られた「大楠絵馬」も人気。

おみやげに



福柘落雁

来宮神社の家紋、五七の桐の模様が入っている。
1箱850円



アロマセット「SOU」

楠キューブにアロマオイルを付けて使用する、「大楠」の香りのアロマセット。
1セット2,500円



① 来宮神社境内。正月三日では約10万人が訪れる。② 樹齢2100年超の御神木「大楠」。③ 休憩スポット「大楠 五色の杜」のライトアップもおすすめ。



熱海

長寿や健康を祈願
来宮神社

心願成就の伝説があり、長寿や健康祈願等で年間72万人が訪れる神社。ライトアップされた夜の境内も魅力。

住 熱海市西山町43-1 ☎0557-82-2241
※ 来宮駅より徒歩約5分



「来福・縁起の神として信仰されている神社です。ゆっくり、ご参拝ください」
(南宮宮司)



湯河原

御神木の楠パワー
五所神社

長寿長命の神、湯の産土神(うぶすながみ)を祀る神社。七福神や推定樹齢850年の「御神木の楠」が鎮座する。

住 足柄下郡湯河原町宮下359-1 ☎0465-62-5869 湯河原駅よりバスで約5分、「五所神社」下車



御朱印

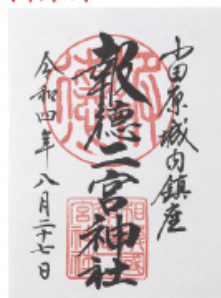

小田原

経営・財福の神様
報徳二宮神社

小田原城に隣接し、二宮尊徳翁を祀る神社。経営、財福、商売繁盛などの御利益が伝わる。境内にはカフェも併設。

住 小田原市城内8-10(小田原城址公園内) ☎0465-22-2250
※ 小田原駅東口より徒歩15分



① 五所神社社殿 ② 御神木の楠、パワースポット ③ 銀杏の巨木

お守り

スマートフォンに貼れる「開運招福守」「仕事守」や「交通守金次郎」など豊富。



ぜひ初詣にご参拝ください！



御朱印

御朱印は2種類、授かることができる。

お守り

楠を使った、健康長寿・無病息災のお守り。



小田原七福神を訪ねよう！



小田原

潮音寺(毘沙門天)

開運厄除け、財宝を呼ぶ神、毘沙門天のご尊像をお祀りする寺院。



小田原七福神の一尊として、県外からの参拝者も多い。

☎小田原市久野511 ☎0465-34-0385 (受付9:00~18:00)

☒小田原急線足柄駅より徒歩4分

小田原

福泉寺(満願弁財天)

江の島明神を分霊した弁財天社。富と開運の神、「満願弁財天」をお祀りする。「満願」の名を付した神祠は珍しい。



普設は拝むことができないが、1月1日~2月3日の期間のみ、満願弁財天のご開帳が行われる。天井画も圧巻。

☎小田原市城山1-19-1 ☎0465-35-3797

☒小田原駅西口より徒歩約5分



七福神と二宮尊徳翁をめぐり、すべて御朱印を授かった色紙。各寺社で色紙を販売(1枚500円)。御朱印料は1カ寺社300円。

小田原

一年の幸運を祈って...

小田原七福神と報徳二宮神社めぐり

お城を中心に発展してきた小田原。小田原城を中心に、七人の福の神が各寺院に祀られている。七福神と二宮尊徳翁を参拝しよう。

毘沙門天

潮音寺

満願弁財天

福泉寺

寿老人

鳳巢院

大黒尊天

蓮船寺

恵比寿神

報身寺

福祿寿

大蓮寺

水掛布袋尊

圓福寺

二宮尊徳翁

報徳二宮神社

七福神

小田原七福神と二宮尊徳翁を参拝

←潮音寺の境内にある「小田原七福神」の像。



温泉 史跡 日帰り温泉

史跡をめぐり、日帰り温泉でひと休み！

熱海

歴史を感じる熱海の源泉

大湯間歇泉

かつては地面が揺れるほど湯と蒸気が激しく吹き出していた源泉。現在、観光名所として噴出の様子を再現。



※入浴施設ではありません

☎熱海市上宿町 ☎0557-86-6232

(熱海市生涯学習課文化交流室)

☒熱海駅より徒歩約20分

→役行者の像(走り湯近くに建立)



熱海

神秘的な洞窟！

※入浴施設ではありません

走り湯

日本でも珍しい横穴式源泉。約70℃の湯が湧き出ている「洞窟」内部の見学が可能。神秘的な光景を楽しもう。

☎熱海市伊豆山604-10

☎0557-81-2631(伊豆山温泉観光協会)

☒熱海駅よりバスで約5分、「逢初橋」下車、徒歩約10分※見学は日中の明るい時間帯がベスト



オリジナルドリンクも多彩

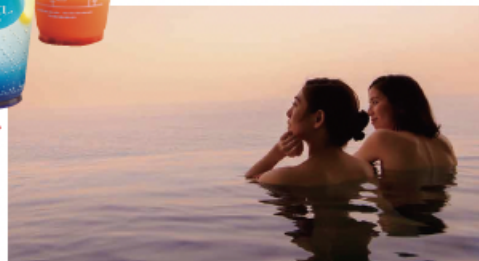

熱海

幸せいっぱいの休日を♪

オーシャンスパ Fuaa

日本最大級の露天立ち湯、趣向の異なるラウンジなど、究極の癒しが体験できる日帰り温泉施設。

☎熱海市和田浜南町10-1(熱海ベイリゾート後楽園)

☎0557-82-0123 ☎10:00~22:00(最終入館21:00)

料 平日大人(中学生以上)2,750円ほか、別途入湯税

休 不定休 ☒熱海駅よりシャトルバスで約10分

こちらも注目！ 梅まつり情報

小田原

小田原梅まつり



仇討ちで有名な曾我兄弟のふるさとで“梅見”を堪能！「梅まつり」期間は、2月上旬～3月上旬予定。

- 会 曾我梅林(別所会場)
 - 住 小田原市曾我別所 ☎0465-42-1965(総合案内所:梅まつり期間中のみ)
 - 開 散策自由 料 無料
 - 交 JR下曾我駅より徒歩約10分
- ※その他、小田原城址公園などで開催

湯河原

湯河原梅林「梅の宴」



2月上旬から3月中旬まで「梅の宴」を開催。幕山を背景に約4,000本の梅が咲き誇る。

- 会 幕山公園
- 住 足柄下郡湯河原町鍛冶屋923 ☎0465-63-2111(湯河原町観光課)
- 料 入園料200円(15歳以上※中学生を除く)
- 開 開園9:00～16:00
- 交 湯河原駅よりバスで約15分、終点「幕山公園」バス停下車すぐ



©熱海市観光協会

熱海

2023年 1月7日(土)～3月5日(日)開催予定 第79回 熱海梅園梅まつり

樹齢百年を越える梅の古木など、60品種469本の梅が順次開花。梅まつり期間中は飲食店や土産店もオープン。

- 住 熱海市梅園町8-11 ☎0557-85-2222(熱海市観光協会) 開 8:30～16:00(時間外は無料入園可) 料 梅まつり期間中のみ有料 一般300円ほか 交 来宮駅より徒歩約10分



↓注目①↓ 梅まつりイベント

期間中は、熱海芸妓連演芸会や大道芸などのイベントを予定。また、日によっては園内でミス熱海と会えるかも…♪



↓注目②↓

梅見から
グルメまで♪

早咲きから遅咲きまで、長い期間“梅”が楽しめる！



毎年11月下旬～12月上旬に第一号の梅の花が咲く。整備された歩きやすい園内も魅力。

梅を味わおう！

熱海

鶴吉羊羹 (梅まつり)

常盤木羊羹店總本店
熱海梅園の梅も入っている、フルーティーな甘さが特徴の梅羊羹。
1本2,000円

- 住 熱海市銀座町9-1 ☎0557-81-4421
- 開 10:00～18:00 休 不定休 交 熱海駅より徒歩15分



熱海

梅ジャム

岸浅次郎商店
熱海梅園で収穫された梅を100%使用した、優しい甘さの梅ジャム。1個660円

- 【ラスカ熱海店】
- 住 熱海市田原本町11-1、1F ☎0557-81-2772
- 開 9:00～19:00 休 不定休 交 熱海駅直結
- 【本店】住 熱海市咲見町12-12 休 木曜日



梅見

美しい梅に感動！
幸せな気分をどうぞ

MOA美術館

熱海駅

来宮駅

熱海市役所 マリンスクエアcafé

cafeRob

熱海店

起雲閣

観水公園

熱海山口美術館

Gourmet Guide

グルメから創作まで、アートな熱海でひと休み♪ 多彩な美を満喫! アート×カフェ

観る

味わう

創る・集う

この秋、熱海の“カフェ”で幅広いアートに触れてみてはいかが。

※掲載情報は令和4年9月現在のもの。税込みの総額表示。
内容や価格が変更になる場合もあります。
※年末年始の休業や営業時間は、各店舗にお問い合わせください。

MOA美術館

La Pâtisserie du musée par Toshi Yoroizuka

ラパティスリー デュ ミュゼー パールトシ・ヨロイツカ

極上のスイーツと景色を堪能

パティシエ鑑塚俊彦プロデュースのスイーツ店。人間国宝・室瀬和美氏の作品をモチーフにした特別な茶碗とお皿(写真下)で極上のメニューが味わえる。目の前に広がる庭園の景色もまさにアート。

〒熱海市桃山町26-2、MOA美術館1F
☎0557-84-2511※予約不可 11:00~16:00 (L.O.15:30) 休木曜日、展示替え日(その他はMOA美術館カレンダーによる) 美術館の入館料(大人1,600円ほか)が別途必要
熱海駅よりバスで約7分、「MOA美術館」下車

ごゆっくり
お楽しみください

CHECK



ベルナール

濃厚なビスタチオの
ムースケーキ(860円)。



軽食

軽食として、クロックムッシュや
キッシュ、サラダを用意。



カシス

甘酸っぱいカシスの
ムースケーキ(860円)。





① 美術作品に囲まれた1Fのミュージアムカフェ。② 人間国宝作家・松井廣成氏の器(写真)をはじめ、数種類用意。③ 今年2周年を迎える美術館。ルノワールやピカソ、岡本太郎など、世界の名品を堪能。

熱海山口美術館 ミュージアムカフェ

人間国宝作家の器で至福の時を…

学びと体験が楽しめる美術館。1Fにカフェがあり、ワンドリンクと絵付け体験が入館料に含まれている。人間国宝作家の器で味わう本格的な「抹茶」が人気。

CHECK

絵付け体験

ミニプレートの絵付け体験ができる。お土産にぴったり。



カフェのみのご利用もできます

☑ 熱海市渚町24-1、熱海山口美術館1F ☎0557-27-2411

☑ 9:30~17:00(最終入館16:30)

☑ 年中無休 入館料一般1,400円ほか(ワンドリンク・絵付け体験付き)※カフェのみの利用も可

☑ 熱海駅よりバスで約10分、「親水公園」下車



① 台湾式の「しっとりふわしゅわ感」が絶妙!「橙マーメイド」を挟んだ熱海店限定の「あたまパンどら」(500円)や、「パンケーキパフェ」(850円)など多彩。② キュートな看板が目印。③ 店頭にはベンチもある。

cafeRob 熱海店

台湾生まれのアートなカステラ

テイクアウトの台湾パンケーキ専門店。アートな彩りが添えられた、見た目もオシャレなパンケーキが登場! 国産小麦粉など厳選素材にもこだわった、安心・安全の台湾式スイーツを揃えている。

CHECK

黒糖タピオカ

極上のもちもち食感が楽しめる。いちごみるく550円〜。



新食感のスイーツです!

☑ 熱海市清水町6-27、ニュー山田ビル1F

☎090-6019-6342 ☑ 11:00~18:00

☑ 木曜日 ☑ 熱海駅より徒歩約20分



① 海をイメージした店内。深海から浅瀬を描いた水色のアートな壁が印象的。② ハイチェアのある半個室も用意。③ フェアトレードの香り高い珈琲(450円)や、地元の食材を生かしたメニューが楽しめる。

マリンスクエアcafé

地域住民と創る、交流型カフェ

元美術館を改装したカフェ。地域の人々を繋ぐ“交流拠点”をコンセプトとし、カフェ内で個展やミニコンサート、お香教室など、多彩なイベントを開催している。

CHECK

新聞バッグ

ふれあい作業所による手作りのエコバッグも販売。100円〜。



地域の方が集うカフェです

☑ 熱海市渚町7-5、エムズ熱海ビル1F ☎0557-48-7898

☑ イベント時に営業(11:00~20:00)。ホームページまたは電話で問合せを。https://mirai-sozo.work ☑ 熱海駅より徒歩約20分

人生100年時代、安心の“住まい”で快適な毎日を… 大阪・吹田市にシニア向け分譲マンション 「パークナード吹田SSTエクラ」が完成

安心・健康・交流を享受できる大規模複合開発の街「Suita サステイナブル・スマートタウン (Suita SST)」内に、「パークナード吹田SSTエクラ」が完成。パナソニック ホームズ(株)・JR西日本不動産開発(株)・中銀インテグレーション(株)が手がけるシニア向け分譲マンションで、管理・運営を中銀インテグレーション(株)が担う。中銀の50年にわたるノウハウに基づき、窓口であるゼネラルマネージャーを中心に、看護師やフロント・メンテナンススタッフなど様々な役割のスタッフが一丸となり、ご入居者をサポート。新たな生きがいや楽しみが見つけられる居住空間を提供している。

間取りは、シニアライフに最適な1LDKと2LDKを用意。館内には「健康相談室」があり、看護師が平日8時～17時まで勤務(※休憩時間含む)。万一の際も、提携病院や介護事業所との連携によりスムーズな対応を可能にしている。こうした安心の体制に加えて、「共用施設」も魅力である。管理栄養士監修のメニューが味わえる「レストラン」(有料)や、手足を伸ばせるゆったりとした「大浴場」など多彩。自分らしい、充実した暮らしが満喫できるといえよう。



木調のぬくもりを活かした外観デザインが特徴的
※2022年5月に撮影し、CG処理を施しております

隣接する「阪急オアシス」で楽々お買い物!

隣には、複合商業施設「オアシスタウン吹田SST」がオープン。お買い物に便利な「阪急オアシス」があり、同店で購入した荷物を専用カートでマンション内まで運べる。



オアシスタウン吹田SST(2022年4月撮影)

充実の共用施設



レストラン



大浴場「永久楽の湯」(男湯)



シアター・カラオケルーム



プライベートラウンジ

詳しくは下記にお問い合わせください

Nakagin



0120-373-756

営業時間/
午前9:00～午後5:00

中銀インテグレーション株式会社 熱海支店営業部

物件概要●名称/パークナード吹田SSTエクラ●所在地/吹田市岸部中五丁目2番1(住居表示)●交通/JR京都線「岸辺」駅 南北自由通路北口徒歩9分
※JR京都線「岸辺」駅改札口徒歩11分●地目/宅地●地域・地区/準工業地域・第二種中高層住居専用地域・準防火地域●建ぺい率/49.70%●容積率/199.42%
●建築確認番号/第ERI-20022925号(2020年9月30日付)●敷地面積/3,782.62㎡●建築面積/1,879.85㎡●建築延床面積/9,703.23㎡●構造・規模/鉄筋コンクリート造地上8階建●総戸数/126戸●駐車場/8台<内、カーシェア用1台・福祉用兼来客用1台>他、敷地外駐車場10台※敷地外駐車場は将来にわたり保証されるものではありません(月額使用料:14,850円・17,000円)●駐輪場/115台(月額使用料:200円・300円)●バイク置場/7台(月額使用料:2,000円・2,500円)●ミニバイク置場/13台(月額使用料:1,500円)●竣工時期/2022年1月竣工●入居時期/即入居可(諸手続完了後)●分譲後の権利形態/敷地:区分所有者全員の専有面積割合による所有権の共有、建物:専有部分は区分所有権、共用部分は区分所有者全員の専有面積割合による所有権の共有●管理形態/区分所有者全員で管理組合を結成し、管理会社へ委託予定
●管理会社/中銀インテグレーション株式会社●事業主(売主)/パナソニック ホームズ株式会社 都市開発支社<国土交通大臣(14)第982号、国土交通大臣(特-2)第6164号、(一社)不動産協会会員、(公社)首都圏不動産公正取引協議会加盟、〒560-8543 大阪府豊中市新千里西町一丁目1番4号、TEL:06-6834-5232>●事業主(売主)・販売提携(代理)/JR西日本不動産開発株式会社<国土交通大臣(2)第8441号、(一社)不動産協会会員、(公社)首都圏不動産公正取引協議会加盟、(一社)不動産流通経営協会会員、〒530-0005 大阪市北区中之島二丁目2番7号、TEL:06-7167-5613>●事業主(売主)・販売提携(代理)/中銀インテグレーション株式会社<国土交通大臣(4)第7286号、(一社)不動産流通経営協会会員、〒104-0054 東京都中央区勝どき二丁目8番12号、TEL:03-5548-6461>●販売提携(代理)/株式会社ビーロフト 大阪支社<国土交通大臣(3)第8157号、(公社)全国宅地建物取引業保証協会会員、(一社)大阪府宅地建物取引業協会会員、(公社)近畿地区不動産公正取引協議会加盟、〒532-0011 大阪市淀川区西中島五丁目5番15号 新大阪セントラルタワー10F、TEL:06-7651-3390>●設計・監理/株式会社IAO竹田設計●施工/不二建設株式会社
※掲載の写真は2022年3月に撮影したものです。予めご了承ください。



名城をゆく【岐阜城】

標 高329メートルの金華山山頂に位置する岐阜城。岩山の上にそびえる難攻不落の城として、歴史が語り継がれている。鎌倉時代に二階堂行政が砦を築いたと伝えられ、戦国時代には斎藤道三の居城となり「稲葉山城」と称された。岐阜城の名を天下に示したのは、永禄10年(1567)に、織田信長がこの城を攻略してからである。信長は「岐阜城」と改め、「井口(いのくち)」と呼ばれていた地名も「岐阜」に改称。この地方一帯を平定するとともに、天下統一の本拠地とした。

しかし慶長5年(1600)、関ヶ原の戦いの前哨戦である「岐阜



① 3層の大手守からなる連立式の天守閣 ② 展望台からの眺め
③ 展望台の天井、「麒麟と龍の格天井」に注目

日本の歴史シリーズ 22 名城をゆく

岐阜城

岐阜県岐阜市

織田信長公の天下統一の本拠地。
雄大な金華山山頂で、歴史あふれる
岐阜市のシンボルを堪能。



Access

岐阜県岐阜市金華山天守閣18
開 9:30~16:30(10月17日~3月15日)
料 大人200円(16歳以上)ほか 無休
交 JR岐阜駅よりバスで約15分、「岐阜公園歴史博物館前」バス下車。岐阜公園内から「ぎふ金華山ロープウェイ」で約4分
☎ 058-263-4853(岐阜城天守閣)

城の戦いで東軍側に攻め入れられ、落城となった。
岐阜市のシンボルである現在の城は、鉄筋コンクリート造り3層4階構造で、昭和31年(1956)に復興されたもの。城内は、信長公を中心とした史料展示室、楼上是展望台になっている。展望台からは、長良川をはじめ、恵那山

や木曾御岳山、乗鞍、日本アルプス、伊吹山などが連なる壮大な景色を堪能することができる。
また、金華山一帯は平成23年(2011)に「岐阜城跡」として国の史跡に指定。金華山の自然に包まれた「岐阜公園」には、織田信長公居館跡や岐阜市歴史博物館などがあり、歴史散策が楽しめる。

ここに注目



(上)ぎふ金華山ロープウェイ
(下)岐阜公園入口

ぎふ金華山 ロープウェイ

岐阜公園と金華山の山頂駅を約4分で結ぶロープウェイ。山頂駅付近には、野生のリスと出会える「リス村」をはじめ、売店・展望レストランなどが併設。

名品展 国宝「紅白梅図屏風」 [会期] 2023年 1/27(金)~3/14(火)

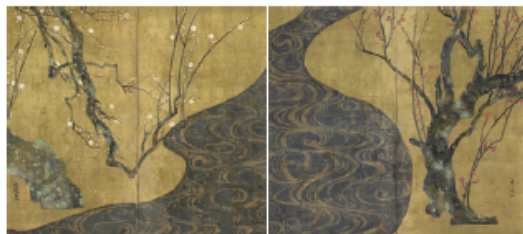

国宝 紅白梅図屏風 尾形光琳 江戸時代18世紀

国宝「紅白梅図屏風」は、江戸中期の絵師・尾形光琳の最高傑作と高く評されています。本展では「紅白梅図屏風」をはじめ、当館の名品を精選して展観します。



2022年12月~2023年1月の [会期] 2022年12/17(土)~2023年1/23(日)
MOA美術館展覧会情報 未来へつなぐ陶芸一伝統工芸のチカラ

MOA美術館 MOA MUSEUM OF ART
静岡県熱海市桃山町26-2
TEL 0557-84-2511
https://www.moart.or.jp

開館 9:30~16:30 (最終入館は16:00まで)
交通 熱海駅よりバスで約7分、終点「MOA美術館」下車すぐ
休館日 木曜日(祝休日開館)・展示替え日 観覧料 一般1,600円ほか
※年末年始の休館日はホームページをご確認ください。





Present 読者プレゼント

秋冬の風景をゆったり満喫♪
季節を感じる注目スポット



©熱海市観光協会

熱海梅園(紅葉)

11月中旬から12月にかけて約380本のカエデ類が色づく。遅い紅葉を楽しもう!

DATA

📍熱海市梅園町8-11 ☎0557-86-6218
(熱海市公園緑地課) 🎫入園無料(梅まつり期間のみ有料) 🚶来宮駅より徒歩約10分



糸川遊歩道(あたま桜)

1月から2月上旬にかけて、早咲きの「あたま桜」が糸川遊歩道を彩る。

📍熱海市銀座町、中央町、渚町
☎0557-86-6405(熱海市都市整備課)
🚶熱海駅より徒歩約15~20分

1 「おめでたい」

5名様

応募締切 2022年12月23日(金)当日消印有効

お正月用の「金箔入り」のお茶

新年のはじまりを華やかに飾る「金箔入りのお茶」はいかがですか。お正月のお食事やご来客用にぴったりです。



※パッケージデザイン・商品等は予告なく変更されることがあります。予めご了承ください。

2 「低糖度35度ジャム」
1個プレゼント

5名様

応募締切 2023年1月27日(金)当日消印有効

フルーツの美味しさ、そのままに…



こだわりのフルーツを使用した「低糖度35度ジャム」を1個プレゼント。どの味が当たるかは、お楽しみに!!

Open

「十国峠」展望台がリニューアル!
「PANORAMA TERRACE 1059」がオープン!

360°の絶景パノラマが楽しめる展望テラス「PANORAMA TERRACE 1059(パノラマテラス1059)」と、「TENOKU CAFÉ(天国カフェ)」がオープン。カフェには、富士山や天空をモチーフにしたこだわりのメニューがいっぱい!

DATA

📍田方郡函南町桑原
1400-20
☎0557-83-6211
🕒8:50~16:50
🚶往復大人730円(約40分)
🚶熱海駅よりバスで約40分、「十国峠登り口」下車



左写真は、「TENOKU ラテ」(小柳津製茶 天空抹茶使用)600円、「富士山ラテ」(フジヤマコーヒー使用)550円。※季節によりメニューが異なる。カフェ営業時間9:30~16:00

※掲載内容は、事情により日程や内容等が変更になる場合があります。

新館オープン

ワンちゃんと一緒にご利用も可能に…
長浜海浜公園至近、お散歩にも最適!



お泊り(ペット同伴OK)・客室利用日帰り食事・入浴休憩日帰り食事!!
7つの無料貸切風呂! 展望貸切露天「天・海・空・風」リニューアル!
大浴場「浜の湯」も貸切風呂「長浜・白浜・弓ヶ浜」に改装!

海一望の貸切露天風呂

大満足!トレビチ磯料理

ペット同伴可



南熱海伊豆多賀温泉
味と湯の宿

ニューとみどし

〒413-0102 熱海市下多賀1472-1

TEL 0557-67-0017(代) <https://newtomi.jp/>



熱海・湯河原のコミュニティFM放送局 Ciao! 79.6MHz



情報発信ステーションとして
観光・交通・天気・マリンの
身近でホットな話題をお届け!

熱海・湯河原の情報を素早くキャッチ!



エフエム熱海湯河原 (FM Ciao!) が **スマホ** で聴ける

プッシュ通知機能付きRadimo (レディモ)

- ◆ワンクリックでFM Ciao!が聴ける ◆別アプリ起動中でも聴取可能
- ◆プッシュ通知で、地域の緊急情報を自動表示!
- ◆FM Ciao!へのメッセージが簡単! ※リクエスト、情報、ご意見等
- ◆Ciao79.6の番組表の閲覧可能

『インターネット放送』も実施中!

パソコンやスマートフォンでラジオと同一内容の放送 (JCBA サイマル放送) をお聴きいただけます。

無料でダウンロード! 早速試してみよう!



Radimo
(レディモ)
無料アプリ



AppStore
からダウンロード



GooglePlay
からダウンロード

Ciao!チャオ インフォ
information

地震、台風、洪水…
もしも災害が起こったときは
地元の 災害情報を

コミュニティFMでキャッチ!
FM熱海湯河原 79.6MHz

パーソナリティ、レポーター等、
週1回以上参加可能な
契約スタッフを若干名募集!

誠意をもって放送できる人なら経験の有無は
問いません。電話orメールでご応募ください。
※熱海・湯河原・真鶴在住に限る

☎0557-81-0796 E-mail: fm@ciao796.com

感染予防対策も万全な貸切バスで出かけましょう!

日頃より、ニコーバスをご利用いただきありがとうございます。

運行に際しましては、皆様がお安心してご乗車いただけますよう、従業員一同、精一杯努めておりますが
お客様におかれましても感染防止対策へのご協力をお願い致します。



乗務員の検温チェック!



手指消毒等の徹底!



乗車前後の消毒作業!

※日本バス協会の新型コロナウイルス感染予防ガイドラインに基づき実施しています

皆さまにご安心してご乗車いただけるようご協力をお願いします



車内ではマスクの着用を
お願いいたします



大声での会話はお控えいただけますようお願いいたします。
また、飲食 (特に飲酒) 及びカラオケもご遠慮ください



車内のゴミはエチケット袋に入れて
お持ち帰りください



TEL:0557-85-2525 FAX:0557-68-5258
静岡県熱海市下多賀567-1 URL:nicobus.com





優雅な景色を眺める。
四季折々の風情を感じる。
趣味をゆったり楽しむ。
……熱海生活。

中高齢者専用マンション

 **中銀ライフケア**

お問合せ先 **中銀インテグレーション株式会社 0120-373-756**

静岡県熱海市田原本町9-1 熱海駅前第一ビル7階 <http://www.nakagin.co.jp/atami/>

発行●中銀インテグレーション株式会社
〒104-0054 東京都中央区勝どき2-8-12 TEL.03-5548-6461



植物油インキを使用しています。
本誌の記事・写真・イラストの無断転載を禁じます。