

和っしよい

wasshoi
楽しい生活をサポートする情報誌

Autumn&Winter
秋・冬
2024
vol.69

熱海周辺 秋・冬の“歴活”におすすめ!

まちの逸話を楽しむ 名所×史跡さんぽ

梅園 丹那トンネル 武将 神社境内

第31代ミス熱海 桜娘 本田りかさんがご案内♪

[なかぎんレポート] 多彩な力作と楽しいイベントを満喫
第45回「中銀ライフケア総合美術展」

[Gourmet Guide]

麦こがし・橙・梅を味わい尽くす!
幸せな一年を祈願
熱海の縁起グルメ

[名城をゆく]

岩崎城 戦国時代を駆けぬけた
貴重な城址

◆愛知県日進市



絶景とともに
楽しもう♪

熱海周辺 秋・冬の“歴活”におすすめ!

まちの逸話を楽しむ 名所×史跡さんぽ

第31代ミス熱海 桜娘 本田りかさんがご案内♪
まちのエピソードを楽しみながら、歴史情緒あふれる散策を楽しんではいかが?

※掲載情報は令和6年9月現在のもの。内容や価格が変更になる場合もあります。
※年末年始の休業や営業時間については、各施設・店舗にお問合せください。表示価格は税込。



徳川家康来熱420年!
武将

開通90周年!
丹那トンネル

梅が満開!
梅園

初詣
神社境内



©熱海市観光協会

写真提供:
静岡県観光協会

ひと言「和っしい」 「日曜朝市」で買い物を楽しみました! (東京・26歳・女性)

「歴活」

2

丹那トンネル

Atami

丹那トンネル開通90周年
鉄道とともに歩んだ熱海

◆MAP-p.5 B



①昭和時代の丹那トンネル絵はがき(所蔵:熱海市立図書館) ②開通当初の丹那トンネル(『丹那トンネルの話』より) ③トンネル東口の真上にある殉職者慰霊碑

JR東海道本線熱海駅と函南駅の間を結ぶ全長7804mの長いトンネル。1934(昭和9)年12月に開通し、現在も活躍。難工事ゆえに尊い犠牲者を出してしまった辛い歴史に残る。

「こちらも注目」

丹那神社

犠牲者の英霊の鎮魂を込めて、工事の守り神として坑口上に建立。



救命石

トンネル事故で作業員の命を救った石。救命石と名付けられた。

☎熱海市福道町8 ☎来宮駅より徒歩約10分

“丹那トンネル”にまつわる
おみやげも必見♪

クロカントロール「丹那トンネル」

●ニコリーフ ◆MAP-p.5 C

丹那トンネルのイメージで仕上げた贅沢なロールケーキ。
ハーフ1,700円・カット370円

☎熱海市和田町13-6 ☎0557-81-8066
☎10:00~19:00
☎火曜日+不定休 ☎来宮駅より徒歩約15分

丹那屋の 温泉まんじゅう

●丹那屋 ◆MAP-p.5 D

丹那トンネル開通の年に創業。伝統の温泉まんじゅうが人気。1個110円

☎熱海市市原本町5-12 ☎0557-81-3210
☎8:00~17:00 ☎不定休 ☎熱海駅より徒歩約3分

「歴活」

1 梅園

「適度な運動」を目的に
明治時代に開園

1886(明治19)年、内務省の長与専斎が、国民の健康のためには温泉療養とともに「適度な運動」が必要と提唱。横浜の豪商・茂木惣兵衛の協力を得て、自然散策が楽しめる「熱海梅園」が誕生した。以来、梅見や紅葉散策で毎年多くの人が訪れる人気スポットに。四季折々の美しい景色を満喫しよう。

Atami

熱海梅園

◆MAP-p.5 A

日本一早咲きの梅、遅い紅葉が堪能できる名所。公園内には記念碑や句碑、梅の名木などがあり、史跡も楽しめる。

☎熱海市梅園町8-11 ☎0557-86-6218 (熱海市公園緑地課) ☎入園時間の制限なし(ライトアップは、もみじまつり期間中のみ実施。梅まつり期間中は、有料の時間帯あり) ☎無料(梅まつり期間中のみ有料) ☎来宮駅より徒歩約7分

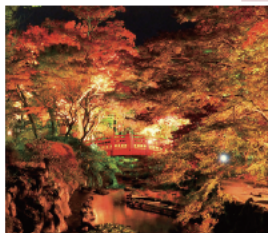

©熱海市観光協会

史跡ポイント



①台風の影響で、根元が半分幹から裂け、上半の根元は根が切れてなくなった「根なし梅」 ②丹那トンネル工事殉職者を供養した「供養梅」 ③「夫婦松」 ④梅園誕生に寄与した「茂木氏梅園記」の碑

第81回 熱海梅園梅まつり

開催 2025年1月11日(土)~3月2日(日)

今年で81回目。60品種、469本の梅が順次開花。期間中はイベントも多彩。



第38回 熱海梅園もみじまつり

開催 2024年11月16日(土)~12月8日(日)

約380本の紅葉樹が色づき、幻想的な風景に。期間中はライトアップも実施。

☎0557-85-2222(熱海市観光協会)



Odawara 曾我梅林

仇討ちで有名な曾我兄弟のふるさとであり、史跡が多く点在。冬の季節は、約35,000本の白梅の美しい風景が広がる。曾我梅林で採れた曾我産の梅干しも絶品!

小田原梅まつり

開催 2025年2月上旬~下旬予定

曾我梅林と小田原城址公園で開催。歴史情緒あふれる観梅をぜひ。

【曾我梅林(別所会場)】 ☎小田原市曾我別所 ☎JR下曾我駅より徒歩約20分【小田原城址公園】 ☎小田原市内6-1 ☎小田原駅東口より徒歩約10分 ☎0465-20-4192(小田原市観光協会) ※どちらも散策自由



北条早雲

Odanbara



北条早雲公像
提供:かながわフォトライブラリー

1500年頃、北条早雲が小田原に進出。以後、北条氏が五代約100年にわたり関東での勢力を拡大した。しかし、1590(天正18)年、秀吉の小田原攻めにより敗北。北条氏は滅亡した。

ゆかりの地へGO!

小田原城



秀吉の来攻に備え、周囲9kmに及ぶ総構を築き、日本最大級の城郭になった。1870(明治3)年に廃城。

小田原城天守閣 小田原市城内6-1
☎0465-22-3818 9:00~17:00
(入館16:30まで) 12月第2水曜日、
12/31~1/1 大人510円ほか
小田原駅東口より徒歩約10分

Yugawara

土肥実平

鎌倉時代の湯河原ゆかりの武将。「石橋山の戦い」で敗走した源頼朝を救った逸話が残る。

土肥実平公並夫人像(湯河原駅前)

ゆかりの地へGO!

城願寺のビャクシン



©湯河原町
土肥実平ゆかりの城願寺に、推定樹齢900年、樹高20mを誇るビャクシンがそびえ立つ。

足柄下郡湯河原町城垣252
湯河原駅より徒歩約10分



温泉パワーで天下統一!

江戸時代、家康が湯治のために熱海の大湯に訪れたことが伝えられている。そして、四代将軍家綱の時代から、熱海の湯を江戸城まで運ぶ「御波湯」が行われた。八代将軍吉宗は、8年間で3643個の湯桶を運ばせた驚愕エピソードも残る。

歴史! 3 武将

徳川幕府歴代将軍に愛された熱海温泉

2024年は家康来熱420年



Atami 徳川家康

1604(慶長9)年に2人の息子を連れて7日間熱海に滞在。また、病気療養中の吉川広家のお見舞いに、熱海の湯を京都の伏見に運ばせた逸話も。

ゆかりの地へGO!

家康の湯

◆MAP-p.5 E

徳川家康来熱400年の記念行事として設置された足湯。

熱海市市田原本町(熱海駅前)
9:00~16:00 無休(メンテナンス等で休止する場合あり)
無料 ※タオル自販機あり
熱海駅より徒歩1分



駿府城公園(静岡市)の家康公像
写真提供:静岡県観光協会



熱海七湯のひとつ

大湯間歇泉 ◆MAP-p.5 F

世界的にも有名な自噴泉。昼夜6回、地面が揺れるほど激しく噴出したそう。現在は人工で概ね5分ごとに3分間噴湯させている。熱海市の文化財。

熱海市上宿町3 ☎0557-86-6232
(熱海市文化交流室) 見学自由
熱海駅より徒歩約15分



温泉まんじゅう!

温泉延命饅頭

●延命堂 ◆MAP-p.5 H

大正期に初代が開発した元祖温泉まんじゅう。
4個入り486円

熱海市上宿町3-28 ☎0557-81-2246
10:00~20:00(営業時間の変更となる場合あり)
水曜日・不定休 熱海駅より徒歩約15分



歴史ばなし!

噺湊館

きゅうきかん ※現存しません

1885(明治18)年、大湯の傍らに誕生した日本初の温泉療養医学センター。ドイツの気圧吸入器など、最新の医療を備えた施設だった。

←噺湊館の絵はがき(所蔵:熱海市立図書館)

日帰り温泉♪

オーシャンスパ Fuua

◆MAP-p.5 G

熱海温泉を日帰りで満喫!日本最大級の「露天立ち湯」など、究極の癒しがいっぱい。

熱海市和田浜町10-1(熱海ベイリゾート後楽園 AQUA SQUARE 2F) ☎0557-82-0123 10:00~22:00(最終入館21:00) 入館料 平日大人3,080円ほか(別途入湯税大人150円) 不定休
熱海駅より無料シャトルバスで約10分





史跡ポイント

Atami 伊豆山神社

◆MAP-p.5 ①

朝朝・政子の伝説があり、「強運守護」「縁結び」で有名な神社。一年の幸福を願うおみくじやお守りも多彩。

☎熱海市伊豆山7-08-1
☎0557-80-3164
☒熱海駅よりバスで約8分、「伊豆山神社前」下車



↑伊豆山神社の「つり吉みくじ」と「縁守」



史跡ポイント



赤白二龍

赤龍は火、白龍は水の力を掌り、二龍の力を合わせて温泉を生み出すという最強の守護神。



頼朝・政子 腰掛け石

頼朝と政子が腰掛け、愛を語り合ったと伝わる石。



4 神社境内

Atami 来宮神社

◆MAP-p.5 ①

健康長寿・心願成就の祈願で、年間約72万人が訪れる人気の神社。境内の豊富な史跡も見どころ。

☎熱海市西山町43-1
☎0557-82-2241
☒来宮駅より徒歩約5分



↑来宮神社のお守り

家康公が参拝に訪れたと伝わる伊豆山神社。「大楠」に出会える来宮神社。七福神すべてを祀る五所神社。史跡を訪ね、新年に福めぐりを楽しみたい。

歴史深い神社で新しい年の祈願を

休憩スポット

鳥居の結び葉

来宮神社に隣接するお休み処。縁起の良い来福スイーツを用意。



樽の銘が入った「結び葉つき」550円



☎10:00~16:30 ☒不定休



大楠

樹齢2100年超。幹を一回りすると寿命が一年延びると言い伝えのある御神木。



①三峯神社(埼玉県)の末社 ②末社七社の社殿 ③正月三が日には約10万人が参拝

五所神社のお守り→

Yugawara 五所神社

長寿長命の神・湯の産土神(うぶすながみ)を祀る神社。境内には、珍しく7体全ての七福神が揃う。

☎足柄下郡湯河原町宮下359-1
☎0465-62-5869 ☒湯河原駅よりバスで約5分、「五所神社」下車



五所神社社殿

境内の七福神

銀杏の巨木



ひと言「和っしょい」 涼やかな夏活を楽しみました。(神奈川・39歳・女性)

史跡ポイント 御神木の楠

推定樹齢850年。高さ36mの圧巻の御神木。





Gourmet Guide /

麦こがし・橙・梅を味わい尽くす!

幸せな一年を祈願 熱海の縁起グルメ

新春にぴったり! 縁起のよい逸品で、運氣アップにつなげましょう!

※掲載情報は令和6年9月現在のもの。品切れや内容・価格が変更になる場合があります。
※年末年始の休業や営業時間については、各店舗にお問合せください。表示価格は税込。



来宮神社「落雁」

麦こがし

神様の大好き

来宮神社奉納の「麦こがし」。麦こがしに触れると、無病息災で過ごせるといふ言い伝えも。



抹茶とわらび餅のセット

わらび餅に「麦こがし」がトッピングされた来福スイーツ。800円



01

和菓子

来宮神社
茶寮 五色の杜・坐-KURA-

来宮神社境内の茶寮「五色の杜」で楽しむ、麦こがしスイーツ。「大楠」のもとにある新たな休憩スポット「坐-KURA-」(20分200円)で味わうこともできる。



住 熱海市西山町43-1
☎ 0557-82-2241
営 10:00~16:30 休 無休
交 来宮駅より徒歩約5分

上:茶寮 五色の杜
下:新・休憩スポット「坐-KURA-」。
利用は、五色の杜「厨-KURI-」で受付。

02

洋菓子

熱海スクエア
シュークリーム

縁起の良い「麦こがし」をシュークリームで提供したいという想いから、商品化に。麦こがしシュークリームがたっぷり詰まった逸品。



麦こがしシュークリーム
芳ばしく、ほろ苦さが美味! 1個350円

住 熱海市山原本町3-6
☎ 0557-85-2221
営 10:00~17:00
休 不定休
交 熱海駅より徒歩4分



左:一つひとつ丁寧に手作り。
右:熱海駅前「平和通り商店街」にある。



熱海カフェ
人魚姫アティーナの
シェルブラ
熱海橙マドレーヌ
橙ジャムを生地に練り込んだ
しっとり食感のお菓子。
1箱(5個入り)1,500円



洋菓子 **04**
ATAMI Café

橙の爽やかな香りと、ほのかな
苦みを生かした橙マドレーヌ。
熱海ブランド「A-PLUS」に認定。

☎熱海市中央町3-11 ☎0557-86-2666
🕒11:00~17:00 📅水曜日 📍熱海駅より徒歩約15分



橙

代々栄える祈りを込めて…
正月飾りにも用いられる縁起のよい果物。



熱海の華
お稲荷さん
だいたい酢を加えた
軽めの酢飯が食べ
やすい!1,080円
(販売日:金~火曜日)



漬物 **03**
岸次次郎商店

優しい味の揚げと、だいたい酢を
加えたマイルドな酢飯が絶妙のい
なり寿司。季節の漬物も好評!

【咲見町本店】☎熱海市咲見町12-12 ☎0557-82-2192
🕒9:00~18:00 📅木曜日 📍熱海駅より徒歩約7分



和菓子 **06**
菓子舗 間瀬

求肥の中に、梅味の餡と蜜漬け
した梅をまるごと1粒入れた「梅
一輪」。1月中旬より限定販売。

【ラスカ熱海店】☎熱海市田原本町11-1-1F
☎0557-81-1717 🕒9:00~19:00 📅不定休
📍熱海駅直結

梅一輪(6個入り)1,719円→

梅一輪

やわらかな求肥と
梅の酸味が相まった
和菓子。1個259円



イメージ

梅

長寿を願う縁起のよい「梅」
生命力が強く、長生きである梅の木に思いを寄せて…



和菓子 **05**
太田屋

梅の花を型にした、見た目かわ
い熱海ブランド「梅もなか 花
舞い」。「と口羊羹」もどうぞ!

と口羊羹(梅)1個160円

☎熱海市中央町9-6 ☎0557-81-4050
🕒9:00~18:00 📅水曜日
📍熱海駅より徒歩約15分

梅もなか 花舞い

たそがれ梅には小豆のこしあん、
紅梅には甘酸っぱい梅あんの
2種類用意。1個200円





中銀ライフケア・入居メンバーによる展示・発表会 多彩な力作と楽しいイベントを満喫 第45回「中銀ライフケア総合美術展」

熱 海の中高齢者専用マンション「中銀ライフケア」入居メンバーによる「中銀ライフケア総合美術展」が起雲閣（熱海市）で、5日間にわたり開催された。45回目を迎える今年は、展示に加えて専門家による健康・落語講話や弦楽四重奏コンサート、囲碁・ネイル・編み物の体験教室などのイベントも実施。例年に増して、賑やかな美術展となった。

会場には、多彩な力作が登場。豊かな感性で描いた「絵画」や、緻密な技術力が光る「工芸・陶芸・手芸」、生命力あふれる「書」、名物をカメラに捉えた「写真」などが展示され、じっくり鑑賞する姿が見られた。さらに、開催4日目には入居メンバーによるステージでの「発表会」も組み込まれ、コーラスや楽器演奏、手品などを披露。会場は大いに盛り上がった。

運営を担う中銀スタッフは、「今年は、初の試みとして、秋の芸術を楽しむ様々な催しを実施しました。入居メンバー様には創作活動を通して、豊かな毎日を送っていただきたいと思っています」と話す。

作品展示や発表会により、多様な芸術が表現された今年的美術展。次回は2025年秋に予定している。



会場には、喜びや感動、力強さを感じさせる作品が集結。



「カルテット・プラチナム」による弦楽四重奏コンサート(左)や「福祉ネイル体験教室」(右)など、日替わりで多様な催しも登場!

入居メンバーによる、ステージでの発表風景



起雲閣内の「音楽サロン」で開かれた、入居メンバーによる発表会。笑顔あふれるステージが繰り広げられた。

ホテルニューアカオ 伊豆最大級のシアターレストランで 優雅にお召し上がりいただくハーフビュッフェランチ



錦ヶ浦の景観を眺めながら楽しむハーフビュッフェ。メインディッシュには、シェフ自慢の一品料理をお選びいただけます。メイン1品とサラダ・デザートビュッフェのセットです。



オーシャン・ウイング2階
メインダイニング 錦

ホテルニューアカオ
Hotel New Akao

TEL0557-83-6161 ※要予約

〒413-0033 静岡県熱海市熱海1993-250

営業時間 12:00~14:30(14:00L.O.) ※ホテル繁忙日は12:00~14:00(13:30L.O.)

料金 大人 ¥2,970(税込) アクセス 国道135号熱海市街より
小学生 ¥1,650(税込) 伊東方面へ「錦ヶ浦」で左折

熱海市内に在住の方、お勤めの方は、お一人様につき500円の割引
※対象は大人の方のみ。小学生以下は対象外





名城をゆく【岩崎城】

年 代は定かではないが、戦国時代初期に始まったと考えられている岩崎城。織田信長の父である信秀により築城され、属将・荒川頼宗が守備をしていたことが伝わる。享禄2年(1529)、三河国の松平清康(家康の祖父)に攻め落とされてしまうが、清康の死去により尾張攻略が後退した。

その後、岩崎城は両勢力が対立した状態のまま、土豪であった丹羽氏清が移り住み、丹羽氏四代(約60年間)の居城となった。

歴史が動いたのは、天正12年(1584)、豊臣秀吉と徳川家康が戦った「小牧・長久手の戦い」である。丹羽氏は、大山方面から



①五重構造の模擬天守。展望室から日進市を一望!
②防御機能の高い空堀③16世紀後期に大改修が行われた土塁

日本の歴史シリーズ 28 名城をゆく

岩崎城

●愛知県日進市

戦国時代を駆けぬけた
貴重な城址。「小牧・長久手の戦い」で
功績を残した歴史も伝わる。



Access

《岩崎城歴史記念館》

☒愛知県日進市岩崎町市場67
☒9:00~17:00(入館は16:30まで)
☒月曜日(祝日の場合は開館)、
12月28日~1月4日 ☒入館料無料
☒「名古屋」駅より地下鉄東山線「星ヶ丘」駅下車。名鉄バス「トヨタ博物館前」
「五色園」行き約20分。「岩崎御岳口」下車、徒歩5分 ☒0561-73-8825

岡崎を目指した豊臣方の行軍を阻止しようとして落城する「岩崎城の戦い」で戦功をたてた。

その功績が家康に認められ、慶長5年(1600)の関ヶ原の戦い参戦後、丹羽氏は一万石の大名へと昇格。城も三河国伊保(現・豊田市内)へ移したことで、岩崎城は廃城となった。

昭和62年(1987)、本丸跡に

模擬天守が建てられ、「岩崎城址公園」として整備。城跡は竹やぶなど雑林に覆われていたため、比較的那の遺構がよく保たれている。

中世城郭の特徴である「土塁」や「空堀」など、見どころが点在。

また、園内の「岩崎城歴史記念館」では、貴重な文化遺産を展示。秋の散策に、歴史深い岩崎城址を訪ねてはいかがだろうか。



岩崎城歴史記念館 二の丸庭園

2024年10月に市制30周年を迎えた「日進市」。館内では、日進市の歴史から文化遺産まで、豊富に展示している。鑑賞後は、園内の「二の丸庭園」へ。自然とともに、癒しのひとときが堪能できる。

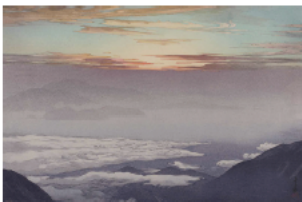

「雲海 鳳凰山」 昭和3年(1928)

展覧会 吉田博 今と昔の風景

【会期】
2024年11/29(金) — 2025年1/21(火)

吉田博(1876-1950)は、水彩画、油彩画、木版画の分野で西洋画壇を牽引した画家です。本展では、山岳を愛した博が自然に没入する中で生まれた作品約70点を紹介するとともに、現在の風景写真も対比して展示します。

特別展 名品展

【会期】
2025年1/24(金) - 3/11(水)



「紅白梅園屏風」「色絵藤花文茶室」「翰墨城」の国宝3件を同時公開します。

MOA美術館
MOA MUSEUM OF ART

静岡県熱海市桃山町26-2 TEL 0557-84-2511



【開館】 9:30~16:30 (最終入館は16:00まで)

【交通】 熱海駅よりバスで約7分、終点「MOA美術館」下車すぐ

【休館日】 木曜日(祝休日開館)・展示替え日 【観覧料】 一般1,760円ほか

※年末年始の休館日はHPをご覧ください <https://www.moaart.or.jp>





Art
秋・冬の芸術鑑賞

MOA美術館



海に見える美術館。秋は紅葉の風景が楽しめる庭園散策も魅力。

DATA 住所・開館時間など詳細9ページ

熱海山口美術館



「体験」と「学び」ができる美術館。西洋画から日本画、現代アートまで多彩に展示。



DATA 熱海市清町24-1
☎0557-27-2411 ☎9:30~17:00
(最終受付16:30) 休無休
☎一般1,400円(絵付け体験+ドリンク付き)ほか 熱海駅より徒歩約20分

池田満寿夫・佐藤陽子 創作の家



マルチアーティストの池田満寿夫氏と世界的ヴァイオリニスト・佐藤陽子氏が過ごした家。

DATA 熱海市海光町10-24
☎0557-81-3258 ☎9:00~16:30
(最終入館16:00) 休火曜日(祝日は開館)
☎大人360円、中学生240円ほか
熱海駅より徒歩約10分



和っしょい広場

Present 読者プレゼント

【応募方法】ご希望の方は、本誌まん中にある専用プレゼント応募ハガキ(切手不要)に、ご希望のプレゼント番号を明記の上、お送りください。

1 「おめでたい」

5名様

応募締切 2024年12月25日(水)当日消印有効

お正月用の「金箔入り」のお茶

新年のはじまりを華やかに飾る「金箔入りのお茶」はいかがですか。お正月のお食事やご来客用にぴったりです。



2 「低糖度35度ジャム」
1個プレゼント

5名様

応募締切 2025年1月31日(金)当日消印有効

フルーツの美味しさ、そのままに…



こだわりのフルーツを使用した「低糖度35度ジャム」を1個プレゼント。どの味が当たるかは、お楽しみに!!

※パッケージデザイン・商品等は予告なく変更されることがあります。予めご了承ください。

Event あたみ桜

第15回 あたみ桜 糸川桜まつり

期間 2025年1/11(土)~2/9(日)

会場 糸川遊歩道

ひと足早い春を告げる「あたみ桜」が開花。期間中はライトアップも実施。



©熱海市観光協会

DATA 熱海市銀座町・中央町☎0557-85-2222(熱海市観光協会)

☎見学自由(桜まつり期間中ライトアップ16:30~23:00) 熱海駅より徒歩約15~20分



期間中の土・日曜日に「長浜海浜公園」から無料送迎バス運行(10:00長浜発~15:00最終着)

あたみ桜 四季の道桜まつり

期間 2025年1月下旬~2月上旬予定

会場 さくらの名所散策路

伊豆多賀駅から熱海高校を結ぶ散策路。眺望とともにお花見を満喫できる。

DATA 熱海市上多賀、下多賀
☎0557-67-2255(多賀観光協会)
☎見学自由 熱海駅より徒歩約7分

※掲載内容は、事情により日程や内容等が変更になる場合があります。イベント等の詳細は各所にお問合せください。

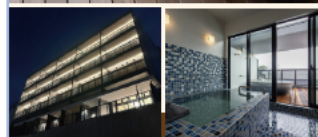

ひとまわり大きくなって、7月にグランドオープン!!

おまかせました! 新館全室スイート14室 OPEN!!

新館はすべて露天風呂付き・海一望の広いレコニー付き! 70㎡以上の広いスイートルーム!

貸切露天風呂

貸切サウナ

海に見える足湯

個室お食事処

プライベートな空間と時間を大切に…ゆったり熱海時間!!

南熱海伊豆多賀温泉

味と湯の宿

ニューともよし

熱海市下多賀1472-1 TEL 0557-67-0017(代)

<https://newtomi.jp/>

本館16室・別館6室(ペット同伴)・新館14室(海一望スイート)、全36室でグランドオープン!!



ピチピチの伊勢エビ
舟盛り付き磯料理!

熱海・湯河原のコミュニティFM放送局 Ciao! 79.6MHz



情報発信ステーションとして、観光・交通・
天気・マリンの身近でホットな話題をお届け!

熱海・湯河原の情報を素早くキャッチ! /

エフエム熱海湯河原 (FM Ciao!) が **スマホ** で聴ける

プッシュ通知機能付きRadimo (レディモ)

- ◆ワンクリックでFM Ciao!が聴ける ◆別アプリ起動中でも聴取可能
- ◆プッシュ通知で、地域の緊急情報を自動表示!
- ◆FM Ciao!へのメッセージが簡単! ※リクエスト、情報、ご意見等
- ◆Ciao79.6の番組表の閲覧可能

『インターネット放送』も実施中!

パソコンやスマートフォンでラジオと同一内容の放送 (JCBA
サイマル放送) をお聴きいただけます。



無料アプリ
Radimo
(レディモ)



AppStore
からダウンロード



GooglePlay
からダウンロード

〒413-0018 静岡県熱海市上宿町9-5 ☎0557-81-0796



REQUEST **絶賛生放送中!!**

リクエストはこちらまで!

FAX : 0557-82-0964

E-mail : fm@ciao796.com

COMMUNITY FM STATION

感染予防対策も万全!

安心安全の貸切バスで出かけましょう!

団体
旅行

冠婚
葬祭



観光
送迎

合宿
研修



ニコバス

TEL:0557-85-2525 FAX:0557-68-5258

静岡県熱海市下多賀567-1 URL:nicobus.com



発行●中銀インテグレーション株式会社
〒104-0054 東京都中央区勝どき2-8-12 TEL.03-5548-6461



優雅な景色を眺める。
四季折々の風情を感じる。
趣味をゆったり楽しむ。
……熱海生活。

中高齢者専用マンション

 **中銀ライフケア**

お問合せ先 中銀インテグレーション株式会社 0120-373-756

静岡県熱海市田原本町9-1 熱海駅前第一ビル7階 <https://nakagin.co.jp/atami/>



植物の中心部を使用しています。
100% FOLIAGE 本誌の記事・写真・イラストの無断転載を禁じます。